

Petr Staveník
Poličná 407
75701 Poličná

Dne: 05.06.2023
Vaše č.j.:
Naše č. j.: 9175/23

Věc: CHODNÍK NA ULICI SOKOLSKÁ VE VALAŠSKÉM MEZÍŘÍČÍ

K Vašemu dotazu ze dne 05.06.2023 sdělujeme, že v k.ú. Valašské Meziříčí-město se v místě, které bylo vymezeno ve Vaší žádosti (viz níže), nenachází podzemní dálkové zařízení ani nadzemní objekty, jejichž vlastníkem či provozovatelem je společnost ČEPRO, a.s., a místo není dotčeno ani jinými jejími zájmy.

Vymezené území:

Valašské Meziříčí-město

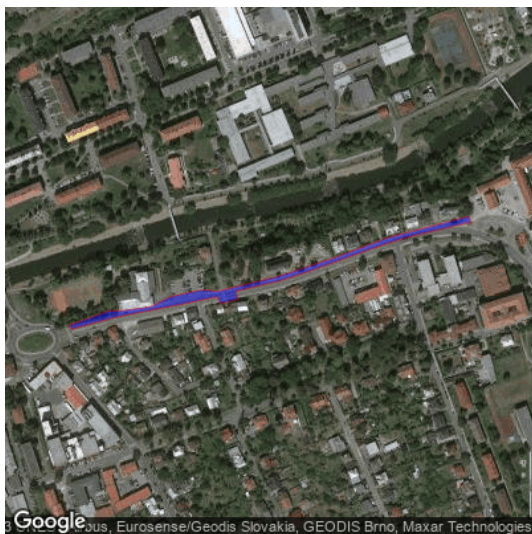

Platnost tohoto sdělení je 12 měsíců ode dne jeho vyhotovení.

ČEPRO, a.s.

oddělení evidence a správy nemovitostí

Sdělení je generováno automaticky ze software evidenci sítě technické infrastruktury a zařízení ČEPRO,a.s.. Kontakt pro případ dotazů: Jana Pólová, tel. 221/968 129, email: jana.polova@ceproas.cz